

О/с/и - АТКШОЕ УПРАВЛЕНИЕ ПО ЗЕМЛЕУСТРОЙСТВУ  
И РЕГИСТРАЦИИ И ПРАВ НА НЕДВИЖИМОЕ ИМУЩЕСТВО ГОСРЕГИСТРА  
КЫРГЫЗСКОЙ РЕСПУБЛИКИ

Идентификационный код

7 0 4 1 3 0 0 0 7 0 0 4 6 □ □ □ □

Адрес Боксебур 9/0 с. Боксебур ул. Ленина 8/к  
полный адрес единицы недвижимости (город, село, улица, дом, кв.)

## ТЕХНИЧЕСКИЙ ПАСПОРТ ЕДИНИЦЫ НЕДВИЖИМОЕ ИМУЩЕСТВА

Школа

назначение недвижимости

Собственник	часть (доля)	Документы на право собственности
<u>Боксебурский район</u> <u>окладу</u>		<u>Решение № 13 от 16.02.2009</u>

Пользователь	часть (доля)	Документы на право пользования

Начальник управления Аманжолова А.С / \_\_\_\_\_ /  
Ф.И.О. подпись

Паспорт составлен " 25 " 12 " 2009 г. М.П.

- Примечания:
1. При обнаружении изменений технических параметров единицы недвижимого имущества взамен данному техническому паспорту собственнику выдается новый технический паспорт.
  2. Технический паспорт не является правоустанавливающим и /или правоудостоверяющим документом на единицу недвижимого имущества.





**Айыл чарба багытындагы жерлердин экспликациясы**  
**Экспликация земель сельскохозяйственного назначения**

Участоктун идентификациялык номери  
 Идентификациялык номер участка

										Угодьялардын аталышы Наименование угодий	
											№
											Жазылган жылы Год записи
											Жалпы аянты Общая площадь
										аян нын инде 6 м. ч.	айдоо пашня
											сугат орошаемая
											кайрак богарная
											көп жылдык мөмө-жемиш бактары многолетние насаждения
											кысыр аңыз залежи
											чөп чабындылар сенокосы
											жайыттар пастбища
											жамааттык алма-бактар жана огороддор коллективные сады и огороды
											токойлуу аянттар лесные площади
											бадалдар кустарники
											суу астындагы жерлер под водой
											жол алдындагы жерлер под дорогами
											короо жай алдындагы жерлер под дворами
											курулуш алдындагы жерлер под постройками
											бузулган жерлер нарушенные земли
											башка жерлер прочие земли
											Экспликацияны өзгөртүү негизи Основание изменения экспликации
											Экскертүү Примечание













## ЭКСПЛИКАЦИЯ К ПЛАНУ ОСНОВНЫХ СТРОЕНИЙ

Таблица №1

Литера	Этаж	№ помещения	№ квартиры	Наименование помещения	Площадь по внутреннему обмеру (кв.м.)									
					общая площадь	учрежденческое	администр.	жилая	торговые	складские	производст.	куль. т.-быт.	служебные	прочие
А	IV		77	класс	672									
			78	Подсоб	4,8									
			79	класс	37,3									
			80	Подсоб	9,6									
			81	-11-11-	9,6									
			82	класс	35,8									
			83	Подсоб	17,4									
					итого:	3433,65								
Г	I	I	1	Трассе	17,4									
			2	-11-11-	17,4									
				итого:	34,8									
E	I	I	I	Склад	43,4									
Б	I	I	I	Котельная	112,7									
В	I	I	I	Склад	26,5									
А	I	I	I	Трансформаторная	56,0									



ПОЭТАЖНЫЙ ПЛАН ЕДИНИЦЫ НЕДВИЖИМОГО ИМУЩЕСТВА  
МАСШТАБ 1 : 100

Идентификационный код ------

Лит. А в г. с. Люксембург По ул. \_\_\_\_\_ № \_\_\_\_\_

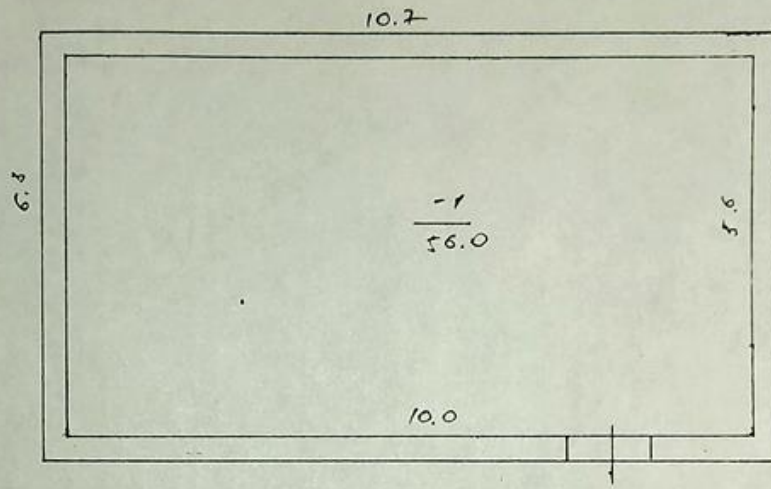

Трансформаторная подстанция  
67.41

Дата составления \_\_\_\_\_

Первоначальное обследование произвел \_\_\_\_\_

Текущее обследование произвел \_\_\_\_\_

План составил специалист Андреев *[Signature]*  
(Ф., и., о., подпись)

Зав. сектора \_\_\_\_\_  
(Ф., и., о., подпись)

Проверил нач. отдела Иванов *[Signature]*  
(Ф., и., о., подпись)







ПОЭТАЖНЫЙ ПЛАН ЕДИНИЦЫ НЕДВИЖИМОГО ИМУЩЕСТВА  
МАСШТАБ 1:100

Идентификационный код -----

Лит. Е в г. с. Москва По ул. \_\_\_\_\_ № \_\_\_\_\_

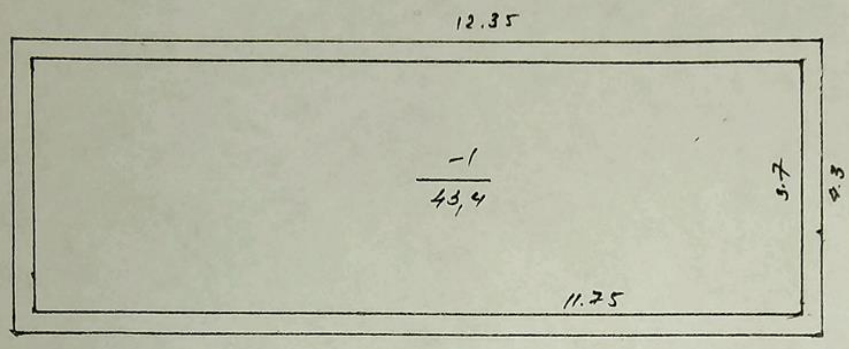

Дата составления \_\_\_\_\_

Первоначальное обследование произвел \_\_\_\_\_

Текущее обследование произвел \_\_\_\_\_

План составил специалист Александр С  
(ф. и. о., подпись)

Зав. сектора \_\_\_\_\_  
(ф. и. о., подпись)

Проверил нач. отдела Игорь К  
(ф. и. о., подпись)













## ЭКСПЛИКАЦИЯ ЗЕМЕЛЬНОГО УЧАСТКА В М 2

Таблица №3

Всего:		В том числе по факту:	
по правоустанавливающим документам	фактически	застроенная	не застроенная
16903,8	16903,8	3039,04	13864,76

“ 25 ” 12 2009 г. Работу выполнил Александр М. Орлов  
Ф.И.О.

“ ” 200 г. Проверил зав. сектора \_\_\_\_\_  
Ф.И.О.

“ 25 ” 12 2009 г. Принял нач. отдела Игорь К. Сидоров  
Ф.И.О.

## ОТМЕТКА ОБ ОБСЛЕДОВАНИИ НЕДВИЖИМОСТИ

Таблица №4

Дата обследования	200 г.	200 г.	200 г.	200 г.	200 г.
Исполнитель					
Зав. сектора					
Нач. отдела					

6.2

21.75

- 58  
55.

## ЭКСПЛИКАЦИЯ ЗЕМЕЛЬНОГО УЧАСТКА В М 2

Таблица №3

Всего:		В том числе по факту:	
по правоустанавливающим документам	фактически	застроенная	не застроенная
16903,8	16903,8	3039,04	13864,76

“ 25 ” 12 2009 г. Работу выполнил Андреев И. И.   
Ф.И.О.

“ ” 200 г. Проверил зав. сектора \_\_\_\_\_  
Ф.И.О.

“ 25 ” 12 2009 г. Принял нач. отдела Иванов И.   
Ф.И.О.

## ОТМЕТКА ОБ ОБСЛЕДОВАНИИ НЕДВИЖИМОСТИ

Таблица №4

Дата обследования	200 г.	200 г.	200 г.	200 г.	200 г.
Исполнитель					
Зав. сектора					
Нач. отдела					

6.2

И

21.73

- 53  
35.

И



